COMITE DEPARTEMENTAL DE VOLLEY BALL DU NORD
99 Rue Schuman 59700 Marcq en Baroeul
Tel : 03.28.07.71.25
Email: cd59volleyball@gmail.com
Site weeb http:// cdvbnord.com

B.D.I. N°27 DU BUREAU DEPARTEMENTAL du 04/03/2024

PRIS CONNAISSANCE			
N°	**EXPEDITEUR**	**OBJET**	**DESTINATAIRE**
24	L.RV.HDF	BRI 26-27	Bureau

LE BUREAU PREND CONNAISSANCE : B.D.I. N° 27 du Bureau Départemental, Communiqué de la CD Sportive

SOLDE SAISON 2022 2023

Les GSA qui ont encore des factures en instance envers le Comité sont priés de solder leur compte au plus vite, faute de quoi ils ne pourront se réaffilier à la FFVolley.
CONDE SUR ESCAUT / LOISIR FLANDRES,

COMMUNIQUE DEVELOPPEMENT

La campagne de subventions Plan Sportif Fédéral va très prochainement être lancée.

2 nouveaux dispositifs, en enveloppe complémentaire, vont être proposés aux associations sportives :

- Le dispositif « **Animations vacances olympiques et paralympiques** » : financement d'animations pendant les vacances de printemps et d'été, dans les territoires « prioritaires », à hauteur de 300 euros la demi-journée pour 20 à 25 enfants. Les clubs concernés et intéressés sont priés de se faire connaître avant le 4 mars 2024 (voir note ci-jointe)
- Le dispositif « **1000 emplois socio-sportifs** » : financement d'emploi ou de consolidation d'un emploi d'éducateur sportif à hauteur 60 K€ sur 4 ans, emplois en CDI, pour des personnes diplômées, et concerne une liste de 33 villes dans le nord, dont 16 villes avec un club de volley affilié à la FFVolley. Les clubs concernés et intéressés sont invités à se faire connaitre avant le 4 mars 2024. Les 16 clubs concernés vont être informés directement par mail (voir liste des villes du Nord concernées ci-jointe)

Interventions du Comité pour « Le Nord fait ses jeux » (volley rural)

Les clubs de proximité sont invités à faire la promotion de leurs activités (merci de transmettre vos supports/flyers au Comité)

Commune	Date	Horaires	Lieu	Age
Flêtre	26/02/24	14h00 à 15h30	Salle des sports, impasse du Mont des Cats	+7 ans
Râches	27/02/24	10h00 à 12h00	Salle des sports, Rue des Ecoles	9-13 ans
Auberchicourt	28/02/24	14h00 à 15h30	Salle des sports, rue d'Arès	8-12 ans
Baisieux	29/02/24	14h00 à 16h00	Salle des sports, rue d'Ogimont	+8 ans
Bois Grenier	29/02/24	10h00 à 11h30	Salle des sports, rue de Pourtales	+8 ans
Boeschepe	05/03/24	10h30 à 12h20	Salle des sports, rue des Charmilles	+8 ans
Cassel	05/03/24	14h30 à 16h20	Salle des sports, rue d'Aire	+8 ans
Wavrechain-sous-Denain	05/03/24	14h00 à 16h20	Salle des sports, rue Charles Isbergues	9-12 ans
Bouchain	06/03/24	14h00 à 16h20	Salle des sports, Collège Rue Chabrier	11-12 ans
Erquinghem-Lys	07/03/24	14h15 à 15h45	Plaine sportive, rue des Armées	+10 ans
Hoymille	08/03/24	10h00 à 11h30	Salle Thirionnet, rue du Zyckelyn	+8 ans

PROJET 2024 2028

Afin de préparer le projet de développement du CDVB 59 pour l'olympiade 2024 / 2028 nous allons communiquer avec tous les licenciés pour peaufiner ce projet. Ci-dessous le mail que nous leur adressons et le visuel de présentation.

Salut chère volleyeuse, cher volleyeur,

Votre Comité Nord travaille sur sa proposition de développement pour la prochaine Olympiade, qui sera présentée à l'AG élective du 28 juin 2024. Nous vous faisons parvenir notre base de travail, contenant les axes que nous souhaitons investir.

Nous vous invitons à construire ensemble ce projet en participant à ces réflexions. Transmettez-nous vos idées pour concrétiser ces objectifs et rejoignez-nous le 08 avril à partir de 19h pour valider cette première étape en toute convivialité.

Nous écrirons conjointement la suite de cette aventure... Partants ? Contactez-nous ! A tout de suite 🙂

L'équipe du Comité Nord.

CD59 - Olympiade.pdf

VOLLEY ASSIS

*Le club de **VILLENEUVE D'ASCQ** reçoit le 31/03/2024 à 11H00 salle de la Tamise la 6eme journée du championnat de France volley assis*
(MOIRANS 2éme / NANTES 4éme / VILLENEUVE D'ASCQ 1er) classement à ce jour
Nous vous invitons à communiquer auprès de vos joueurs et joueuses qui seraient intéressés de voir du Volley assis

CHALLENGE DU NOMBRE – TOURCOING LM / CHAUMONT

Félicitations aux clubs qui ont participé à ce challenge, et plus particulièrement au clubs suivants : **HELESMES (88) - BAILLEUL (69) – MARQUETTE (27) – WATTIGNIES (23) – TOURCOING LM (20)…..**

COMMUNIQUE COMMISSION SPORTIVE

ORGANISATIONS FIN DE SAISON

CHALLENGE DU NORD Seniors (matchs de classement)
Comme il y a 2 poules d'accession régionale aussi bien en Masculins qu'en Féminines il est prévu des rencontres de classement en matchs aller : retour pensez à prévenir vos joueurs et joueuses
Ces rencontres concernent pour chaque poule d'accession régionale, les premiers entre eux, les seconds entre eux, les troisièmes entre eux, ceci afin de déterminer le Champion du Nord et aussi l'ordre des 6 premières équipes du Nord
Le **1 ou 2 Juin** chez les équipes des poules **AMB et AFB**
Le **15 ou 16 Juin** chez les équipes des poules **AMA et AFA**
En cas d'égalité parfaite sur l'ensemble des 2 rencontres, un set en OR (formule tee break) déterminera le vainqueur.

CHALLENGE INTERDEPARTEMENTAL JEUNES M13 / M15
Comme il n'y a qu'une poule d'interdépartementale 1 cette saison, c'est le classement de ces poules qui déterminera les champions interdépartementaux.

COUPE DU NORD Finales auront lieu le Samedi 8 JUIN 2024
6 matchs à programmer M13 M et F, M15 M et F et Seniors M et F
Appel à candidature pour l'organisation de ces finales

ASSEMBLEE GENERALE ELECTIVE aura lieu le Vendredi 28 JUIN
Appel à candidature pour l'organisation de cette AG

CONTROLE DES FEUILLES DE MATCH
RESULTATS NON SAISIS
DBM010 et DBF010 SAINT POL SUR MER du 24/02/24 saisie le 27/09/24 à 21H15 hors délais Amende 26,00€

FORFAIT
DBM013 MARQUETTE LEZ LILLE Forfait annoncé à DUNKERQUE Amende MARQUETTE 22,50€

MODIFICATION CALENDRIER
BMA 7à12 Le tournoi de **CALAIS LIS** aura lieu le 20/04/24 à 15H00 salle A au lieu du 17/02/24
Dérogation gratuite CALAIS LIS blocage des routes
ST POL SUR MER 1 / CAMBRAI 1 / DUNKERQUE 1 / HARNES VB 1 / LYS LEZ LANNOY 1 / CALAIS LIS 1

SANS HORAIRE faute de salle disponible à PETITE FORET

N° Match	Date initiale	Heure	S	Locaux		Visiteurs		Envisagé le !!!!
AFA011	21/10/2023	20H45	A	AULNOY LEZ VA	1	PETITE FORET	1	
AFA047	27/01/2024	00:00	A	PETITE FORET	1	SAINT ANDRE	2	?

COUPE DU NORD SENIORS SAISON 2023 2024

Seniors Féminines :
1/4 FINALES sous réserve de contrôle des feuilles de match

Match	Date	Heure	Salle	LOCAUX		VISITEURS		Arbitrage
DSF004	**21/02/2024**	**21H00**	A	LOMME	1	**SAINT ANDRE**	2	**0 / 3**
DSF007	**27/04/2024**	**19H00**	A	CAUDRY 2	2	HAZEBROUCK	1	GUIDEZ Q

1/2 FINALES

Match	Date	Heure	Salle	LOCAUX		VISITEURS		Arbitrage
DSF002	25/05/2024	?	A	**ST ANDRE**	**2**	DUNKERQUE	2	
DSF003	25/05/2024	?	A	LA MADELEINE	2	CAUDRY 2 / HAZEBROUCK 1	1	

Seniors Masculine :
1/4 FINALES sous réserve de contrôle des feuilles de match

Match	Date	Heure	Salle	LOCAUX		VISITEURS		Arbitrage
DSM004	**02/03/2024**	**20H30**	A	VILLEREAU	1	LILLE UC	2	**DE PARMENTIER JC**

1/2 FINALES

Match	Date	Heure	Salle	LOCAUX		VISITEURS		Arbitrage
DSM002	25/05/2024	?	A	VILLEREAU 1/ LILLE UC 2	1	DOUAI	2	
DSM003	25/05/2024	?	A	SAINT AMAND	2	VILLENEUVE D'ASCQ	3	

Pensez dès à présent à vos horaires pour le prochain tour.

M15 Féminines Minimes :
1/8 FINALES

Match	Date	Heure	Salle	LOCAUX		VISITEURS		Résultat
DMF008	**16/03/2024**	**14H00**	A	VALENCIENNES	1	WATTIGNIES	1	
DMF009	**13/03/2024**	**16H00**	A	MARCQ EN BAROEUL	1	CYSOING	1	
DMF013	24/02/2024	?	A	CAMBRAI	1	LYS LEZ LANNOY	1	
DMF015	**28/02/2024**	**15H00**	A	CAUDRY	1	DOUAI	2	**3 / 0**

1/4 FINALES sous réserve de contrôle des feuilles de match

Match	Date	Heure	Salle	LOCAUX		VISITEURS		Arbitrage
DMF004	30/03/2024	?	A	*VALENCIENNES / WATTINGIES*	1	*MARCQ EN BAROEUL / CYSOING*	1	
DMF005	30/03/2024	?	A	DUNKERQUE	1	HALLUIN VM	1	
DMF006	30/03/2024	?	A	MARQUETTE LEZ LILLE	1	*CAMBRAI / LYS LEZ LANNOY*	1	
DMF007	30/03/2024	?	A	SAINT ANDRE	1	**CAUDRY**	1	

M15 Masculins Minimes :
1/8 FINALES

Match	Date	Heure	Salle	LOCAUX		VISITEURS		Résultat
DMM008	24/02/2024	?	A	FAMARS	1	VALENCIENNES	1	
DMM011	**01/03/2024**	**16H30**	A	SAINT POL SUR MER	1	CAMBRAI	1	
DMM014	**20/03/2024**	**16H00**	**B**	VILLENEUVE D'ASCQ	1	HELLEMMES-LILLE	1	

1/4 FINALES sous réserve de contrôle des feuilles de match

Match	Date	Heure	Salle	LOCAUX		VISITEURS		Arbitrage
DMM004	30/03/2024	?	A	*FAMARS / VALENCIENNES*	1	MOUVAUX	1	
DMM005	30/03/2024	?	C	MARCQ EN BAROEUL	1	*SAINT POL SUR MER / CAMBRAI*	1	
DMM006	30/03/2024	?	A	LYS LEZ LANNOY	1	DUNKERQUE	1	
DMM007	30/03/2024	?	A	*VILLENEUVE D'ASCQ / HELLEMMES-LILLE*	1	MARQUETTE LEZ LILLE	1	

M13 Féminines Benjamines
1/8 FINALES

Match	Date	Heure	Salle	LOCAUX		VISITEURS		Résultat
DBF008	24/02/2024	15H00	A	SAINT POL SUR MER	2	CYSOING	1	**3 / 0**
DBF010	**23/03/2024**	**15H00**	A	FAMARS	1	LYS LEZ LANNOY	1	
DBF012	**20/03/2024**	**17H30**	B	LYS LEZ LANNOY	2	WATTIGNIES	1	

1/4 FINALES sous réserve de contrôle des feuilles de match

Match	Date	Heure	Salle	LOCAUX		VISITEURS		Arbitrage
DBF004	30/03/2024	?	A	SAINT POL SUR MER	2	SAINT POL SUR MER	1	
DBF005	30/03/2024	?	A	*FAMARS / LYS LEZ LANNOY*	1	DUNKERQUE	1	
DBF006	30/03/2024	?	A	*LYS LEZ LANNOY 2 / WATTIGNIES 1*		CAMBRAI	1	
DBF007	30/03/2024	?	A	TOURCOING LM	1	CAUDRY	1	

M13 Masculins Benjamins
1/8 FINALES sous réserve de contrôle des feuilles de match

Match	Date	Heure	Salle	LOCAUX		VISITEURS		Arbitrage
DBM010	**24/02/2024**	**15H00**	A	SAINT POL SUR MER	1	SAINT ANDRE	1	**3 / 0**
DBM015	24/02/2024	?	A	CAMBRAI	2	VAL DE SAMBRE	1	

1/4 FINALES sous réserve de contrôle des feuilles de match

Match	Date	Heure	Salle	LOCAUX		VISITEURS		Arbitrage
DBM004	30/03/2024	?	A	LYS LEZ LANNOY	1	CAMBRAI	1	
DBM005	30/03/2024	?	A	**SAINT POL SUR MER**	1	MARCQ EN BAROEUL	1	
DBM006	30/03/2024	?	A	DUNKERQUE	2	DUNKERQUE	1	
DBM007	30/03/2024	?	A	HELLEMMES-LILLE	1	*CAMBRAI 2 / VAL DE SAMBRE 1*		

Attention : le 31/03/24 Tournoi Sélections inter-départemental M13 M et F à WATTIGNIES et stage le 24/03 pour les sélectionnés.

COMMUNIQUE COMMISSION ARBITRAGE

MODIFICATION D'ARBITRAGE

N°MATCH	DATE	HEURE	SALLE	LOCAUX	L	VISITEURS	V	Remplaçant	Arbitre initial	Frais
PMA063	16/03/2024	20H30	A	FAMARS	1	BEAUVAIS	2	MOREAU R.	POULET S.	
1FB111	06/04/2024	20H30	A	VAL DE SAMBRE	1	LA MADELEINE	1	GUIDEZ Q.	DE PARMENTIER P.	
1MA083	20/04/2024	18H30	A	AULNOY LEZ VA	2	LONGEAU-AMIENS	1	FRANCART H.	SAINT AMAND	
1FB125	20/04/2024	20H45	A	AULNOY LEZ VA	2	MARQUETTE LILLE	2	FRANCART H.	SAINT AMAND	

COMMUNIQUE STATUS ET REGLEMENTS

Encadrants sans licence éducateur

Rappel : pour donner suite au contrôle par le ministère chargé des sports, auprès du F.I.J.A.I.S.V. (Fichier juridique automatisé des auteurs d'infractions sexuelles ou violentes) la fédération nous rappelle que **tout encadrant d'équipe** doit disposer d'une licence encadrement « Educateur sportif » **même sans diplôme** valorisant, cette licence étant soumise au téléchargement d'une « Attestation d'honorabilité ».

Nous vous demandons de régulariser au plus vite cette situation

Ci-dessous la liste des licenciés déjà inscrit comme encadrant d'équipe et ne disposant pas de la licence « Encadrement option Educateur sportif » pour être inscrit sur les feuilles de match.

CLUB	NOM		CLUB	NOM	
ANZIN	LEIGNEL MAXIME	VPT	CAUDRY	RADICHKOV VENEYA	J
DUNKERQUE	RUELLE LEONIE	J	LIEU SAINT AMAND	DESCAMPS CORENTIN	J+D
LIEU SAINT AMAND	DESCAMPS MAXIMILIEN	C+A	LIEU SAINT AMAND	RYCKEWAERT ALEXIS	J+A
LIEU SAINT AMAND	DESCAMPS DELPHINE	D	LIEU SAINT AMAND	MER JUSTINE	J+D
VALENCIENNES	STELLMASZEWSKI PATRICE	PB	LYS LEZ LANNOY	GILLIOT PAUL	J
WATTIGNIES	MERCHEZ KEVIN	J	WATTIGNIES	SAGOT ERIC	D+J+A
VAL DE SAMBRE	BRUYERE FLAHAUT		LYS LEZ LANNOY	VILLALON TIFFANY	
SAINT POL SUR MER	MEDDAD JIBRIL	J			

COUPE COMPETLIB NORD

Le vainqueur de la coupe Competlib Nord affrontera l'équipe « les Joyeux Volleyeurs de Péronne » pour la phase Régionale de qualification.
Rappel des règles pour cette qualification à la phase finale :
Mixité obligatoire Participation d'une féminine obligatoire en permanence sur le terrain, hors libero.
Hauteur du filet 2,35m
Pas de joueurs évoluant en seniors régional ou nationale
La phase finale Nationale aura lieu les 8 et 9 juin 2024 à ARLES (Bouches du Rhône)
Feuilles de match à retourner au Comité Nord de Volley Ball
Calendrier visible sur le site FFVolley / Comité Nord / poule DSL

1 / 2 Finales

Match	Date	Heure	Salle	LOCAUX		VISITEURS		Résultat
DSL002	**12/03/2024**	**20H00**	A	LEERS	1	LA CHAPELLE	1	
DSL003	13/03/2024	20H45	A	MOUVAUX	1	**LILLE SJ**	**1**	

CHALLENGE LOISIR DETENTE

Semaine 25, 17 au 21 Juin, 1 match de classement sera organisé entre les premiers des poules DLA et DLB pour déterminer le Champion du Nord Loisir

FEUILLES DE MATCH LOISIR MANQUANTES.

DLA004 ORCHIES 2 / LOOS 1 du 07/11/23
DLA015 ORCHIES 2 / LILLE SJ 1 DU 21/11/23
DLA016 ORCHIES 2 / SECLIN 1 du 28/11/23
DLA027 ORCHIES 2 / TOURCOING LM 1 du 12/12/23
DLA035 LOMME 1 / LA CHAPELLE 1 du 20/02/2024
DLA038 ORCHIES 2 / LA CHAPELLE 1 du 23/01/24
DLA039 LILLE SJ 1 / HELLEMMES 1 du 25/01/24
DLA040 LESQUIN 2 / LOOS 1 du 23/01/24
DLA050 LESQUIN 2 / LILLE SJ du 13/02/24
DLA052 ORCHIES 2 / LESQUIN 2 du 20/02/24
DLB007 LINSELLES 1 / ST ANDRE 1 du 15/11/23
DLB009 FACHES 1 / MOUVAUX 1 du 14/11/23
DLB018 LINSELLES 1 MOUVAUX 1 du 29/11/23
DLB020 FACHES 1 / ORCHIES 1 du 28/11/23
DLB027 SAINT ANDRE 1 / MOUVAUX 1 du 12/12/23
DLB029 LINSELLES 1 / ORCHIES 1 du 13/12/23
DLB032 FACHES 1 / LINSELLES 1 du 16/01/24
DLB034 LESQUIN 1 / SAINT ANDRE 1 du 16/01/24
DLB038 SAINT ANDRE 1 / ORCHIES 1 du 23/01/24
DLB040 LINSELLES 1 / TOURCOING LM 2 du 24/01/24
DLB043 FACHES 1 / ST ANDRE 1 DU 30/01/24
DLB045 LESQUIN 1 / MOUVAUX 1 du 30/01/24
DLB047 ORCHIES 1 / MOUVAUX 1 du 13/02/24
DLB050 LINSELLES 1 / LILL SJ 2 du 14/02/24
DLB052 SAINT ANDRE 1 / LILNSELLES 1 du 20/02/24
DLB055 LESQUIN 1 / ORCHIES 1 du 20/020/24
DLC001 LINSELLES 2 / VILLENEUVE 1 du 07/11/23
DLC003 FACHES 2 / HALLUIN VCM 2 du 07/11/23
DLC012 LINSELLES 2 / HALLUIN VCM 2 du 21/11/23
DLC014 FACHES 2 / LESQUIN 3 du 21/11/24
DLC022 ST ANDRE 4 / LA MADELEINE 2 du 05/12/23
DLC023 LINSELLES 2 / LESQUIN 3 du 05/12/23
DLC025 FACHES 2 / LOOS 3 du 05/12/23
DLC026 FACHES 2 / LOOS 3 du 05/12/23
DLC027 LOOS 3 / WATTIGNIES 2 du 14/12/23
DLC033 ST ANDRE 4 / SECLIN 2 du 16/01/24
DLC034 LINSELLES 2 / LOOS 3 du 16/01/24
DLC037 FACHES 2 / LINSELLES 2 du 23/01/24
DLC038 LOOS 3 / ST ANDRE 4 du 25/01/24
DLC040 LESQUIN 3 / LA MADELEINE 2 du 24/01/24
DLC044 ST ANDRE 4 / FACHES 2 du 30/01/24
DLC045 LINSELLES 2 / WATTIGNIES 2 du 30/01/24
DLC047 ST ANDRE 4 / WATTIGNIES 2 du 13/02/24
DLD027 ST ANDRE 3 / LA MADELEINE 1 du 12/12/23
DLD034 LESQUIN 4 / SAINT ANDRE 3 du 17/01/24
DLD038 ST ANDRE 3 / LOOS 4 du 23/01/24
DLD045 LESQUIN 4 / LA MADELEINE 1 du 31/010/24
DLD052 ST ANDRE 3 / MARQUETTE 2 du 20/02/24
DLD055 LESQUIN 4 / LOOS 4 du 21/02/24
DLE018 LESQUIN 5 / LOOS 2 du 29/11/24
DLE022 ST ANDRE 2 / TLM 3 du 05/12/23
DLE033 ST ANDRE 2 / FLEURBAIX 1 du 16/01/24
DLE035 LOOS 2 / HELLEMMES 2 du 15/01/24
DLE036 LOOS 2 / LILLE UC 1 du 22/01/24
DLE039 FLEURBAIX 1 / RONCQ 2 du 25/01/24
DLE040 LESQUIN 5 / TOURCOING LM 3 du 24/01/24
DLE044 ST ANDRE 2 / HELLEMMES 2 du 30/01/24
DLE047 SAINT ANDRE 2 / LOOS 2 du 13/02/24
DLE050 LESQUIN 5 / FLEURBAIX 1 du 14/02/24

Soit ST ANDRE 14 / LESQUIN 12 / LINSELLES 10 / FACHES 9 / ORCHIES 7/ etc.

MATCHS LOISIR SANS RESULTATS.

DLA028 LILLE SJ 1 / LOMME 1 du 14/12/24
DLA032 HELLEMMES 1 / LESQUIN 2 du 18/01/24
DLC011 VILLENEUVE 1 / ST ANDRE 4 du 24/11/23
DLC051 VILLENEUVE ASCQ 1 / SECLIN 2 du 23/02/24
DLC052 LOOS 3 / LESQUIN 3 du 22/02/24
DLC053 FACHES 1 / LA MADELEINE 2 du 20/02/24
DLC055 LINSELLES 2 / SAINTR ANDRE 4 du 20/02/24
DLD032 HELLEMMES 3 / MARQUETTE 2 du 18/01/24
DLD033 LOOS 4 / WERVICQ 1 du 18/01/24
DLD035 LA MADELEINE 1 / HALLUIN VM 3 du17/01/24
DLD043 HELLEMMES 3 / ST ANDRE 3 du 01/02/24
DLE011 LILLE UC 1 / ST ANDRE 2 du 24/11/23
DLE032 RONCQ 2 / LESQUIN 5 du 18/01/24
DLE046 LILLE UC 1 / MARQUETTE 1 du 16/02/24

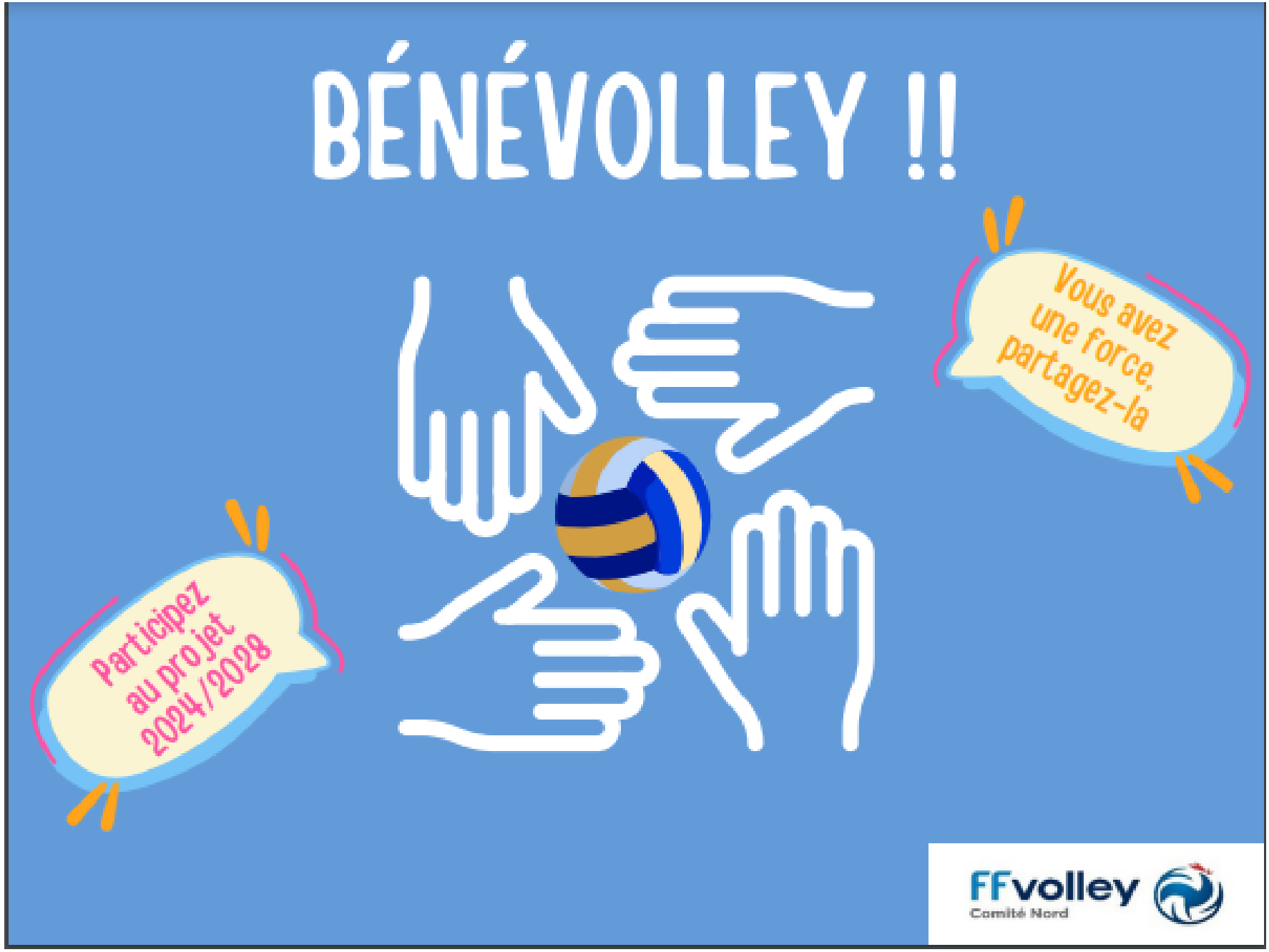
BÉNÉVOLLEY !!
Vous avez une force, partagez-la
Participez au projet 2024/2028
FFvolley
Comité Nord

Olympiade 2024 / 2028

Les objectifs du Comité

DYNAMISER

Nos supports de communication

Valoriser nos actions

SE RAPPROCHER

De tous les pratiquants, licenciés ou non, pour construire un projet commun autour de notre discipline et permettre aux générations à venir d'élargir l'éventail des perspectives

DEVELOPPER

Les pratiques amateurs, qui rencontrent un réel succès depuis les confinements (compét lib, VPT, outdoor)

MULTIPLIER

Les lieux de pratique par l'émergence de nouveaux GSA

Les partenariats permettant l'accès aux structures

Les liens entre les établissements scolaires et les GSA pour accueillir plus de licenciés

les évènements festifs fédérateurs et mieux valoriser l'existant

DETECTER

Au mieux les nouveau talents, au plus près de tous

Les besoins en formation pour alimenter l'offre technique

ACCOMPAGNER

Les structures :

pour concrétiser leurs projets de développement vers des autres pratiques (administratif, mise à dispo de personnel, trouver entraîneurs, bénévoles)

sur le travail vers la mixité des encadrants et dirigeants